گردش کار متقاضی لوله کشی گاز خانگی، تجاری و اداری

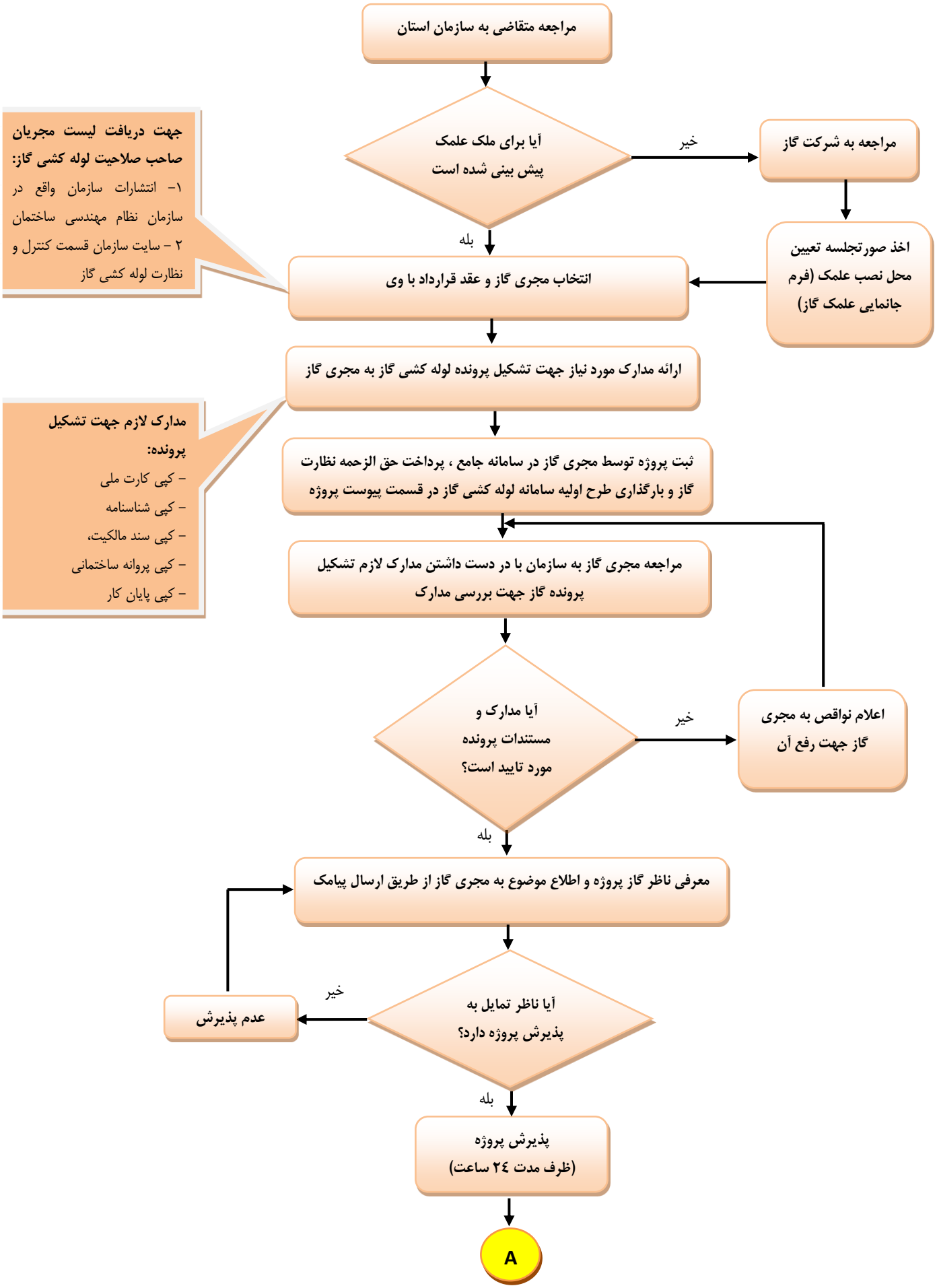

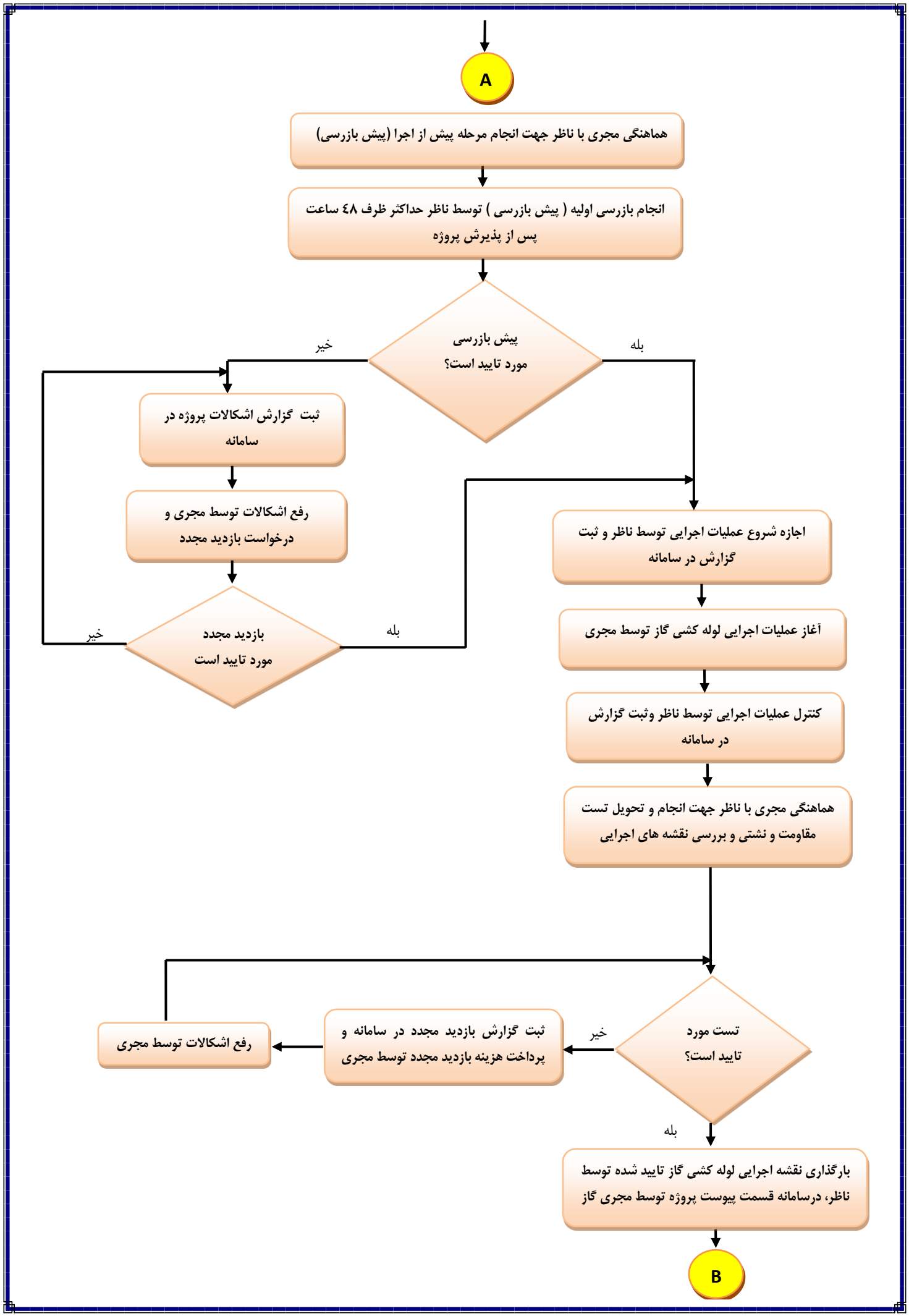
A
هماهنگی مجری با ناظر جهت انجام مرحله پیش از اجرا (پیش بازرسی)
انجام بازرسی اولیه (پیش بازرسی) توسط ناظر حداکثر ظرف ٤٨ ساعت پس از پذیرش پروژه
پیش بازرسی مورد تایید است؟
خیر
بله
ثبت گزارش اشکالات پروژه در سامانه
رفع اشکالات توسط مجری و درخواست بازدید مجدد
بازدید مجدد مورد تایید است
خیر
بله
اجازه شروع عملیات اجرایی توسط ناظر و ثبت گزارش در سامانه
آغاز عملیات اجرایی لوله کشی گاز توسط مجری
کنترل عملیات اجرایی توسط ناظر وثبت گزارش در سامانه
هماهنگی مجری با ناظر جهت انجام و تحویل تست مقاومت و نشتی و بررسی نقشه های اجرایی
تست مورد تایید است؟
خیر
ثبت گزارش بازدید مجدد در سامانه و پرداخت هزینه بازدید مجدد توسط مجری
رفع اشکالات توسط مجری
بله
بارگذاری نقشه اجرایی لوله کشی گاز تایید شده توسط ناظر، درسامانه قسمت پیوست پروژه توسط مجری گاز
B

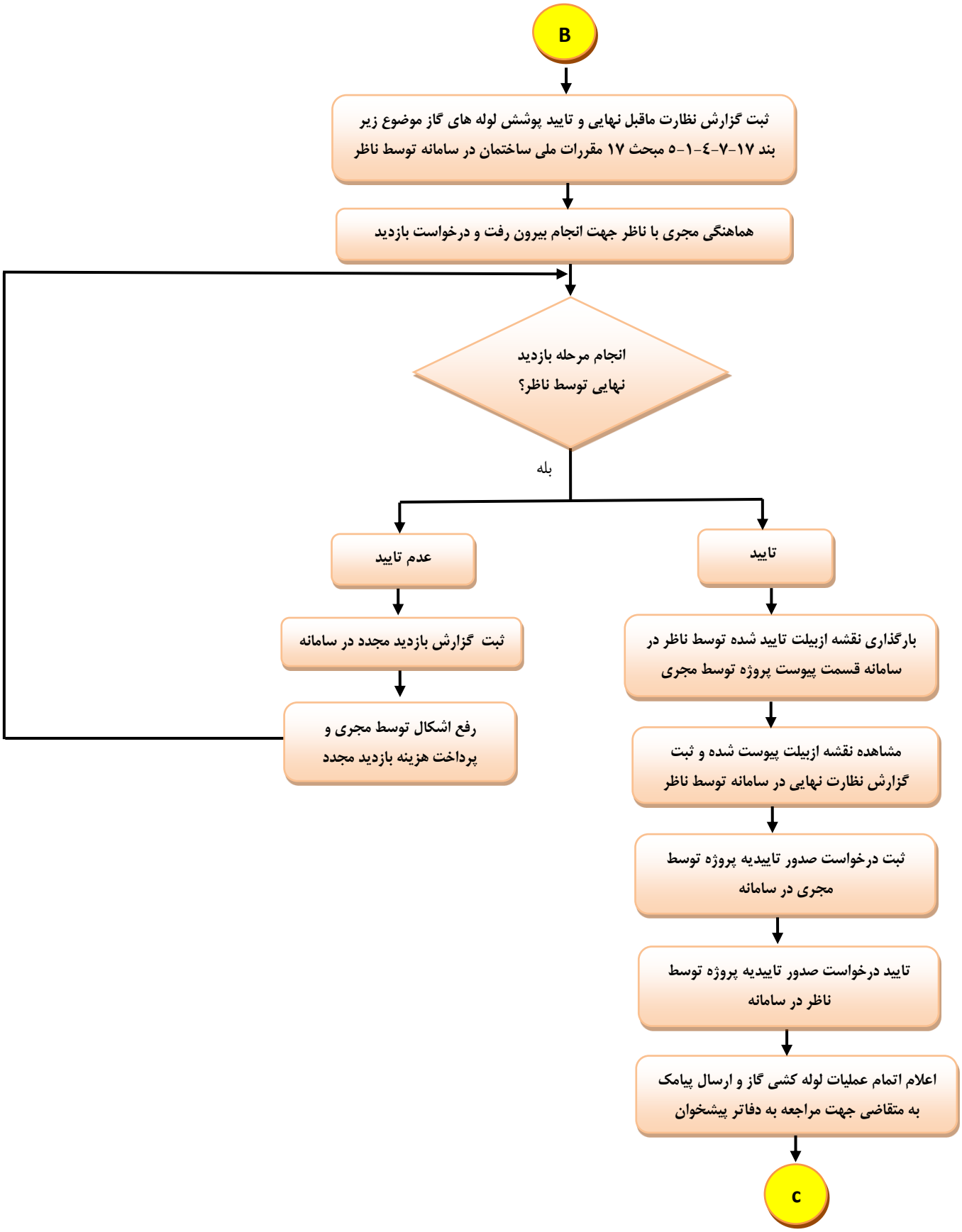
B
ثبت گزارش نظارت ماقبل نهایی و تایید پوشش لوله های گاز موضوع زیر بند ۱۷-۷-٤-۱-۵ مبحث ۱۷ مقررات ملی ساختمان در سامانه توسط ناظر
هماهنگی مجری با ناظر جهت انجام بیرون رفت و درخواست بازدید
انجام مرحله بازدید نهایی توسط ناظر؟
بله
عدم تایید
تایید
ثبت گزارش بازدید مجدد در سامانه
رفع اشکال توسط مجری و پرداخت هزینه بازدید مجدد
بارگذاری نقشه ازبیلت تایید شده توسط ناظر در سامانه قسمت پیوست پروژه توسط مجری
مشاهده نقشه ازبیلت پیوست شده و ثبت گزارش نظارت نهایی در سامانه توسط ناظر
ثبت درخواست صدور تاییدیه پروژه توسط مجری در سامانه
تایید درخواست صدور تاییدیه پروژه توسط ناظر در سامانه
اعلام اتمام عملیات لوله کشی گاز و ارسال پیامک به متقاضی جهت مراجعه به دفاتر پیشخوان
C